

**Zone de grand courant
(20 ans)**

Date de désignation provinciale officielle: 27 mars 1997
 Ministère de l'Environnement et de la Faune du Québec / Ministère de l'Environnement du Canada
 Denis Cléche / Sergio Marchi

LOCALISATION DU PROJET :

X	2004/XXXX	ÉMISSION	X.X.
NO.	DATE	REVISION	PAR

SCÉAU	DATE	APPROUVÉ PAR
-------	------	--------------



TITRE DU PROJET :
**Règlement de zonage
 # _____ concernant la protection
 des rives, du littoral et des plaines
 inondables**

TITRE DU DESSIN :
RIVIÈRE AUX SABLES

TECHNICIEN : Julie Gagné technarb.	VÉRIFIÉ PAR : Françoise Boivin urbaniste
APPROUVÉ PAR :	CHARGÉ DE PROJET : Françoise Boivin urbaniste
ÉCHELLE : 1:4000 HOR : VERT :	DATE : Avril 2006
CARNET DE NOTES NO :	RÈGLEMENT NO :
RÉFÉRENCE : joutcrus.dgn	DOSSIER NO : 17214-12-002 PLAN : 1/4



**Zone de grand courant
(20 ans)**

Date de désignation provisoire officielle: 27 mars 1997
 Ministère de l'Environnement et de la Faune du Québec / Ministère de l'Environnement du Canada
 David Cléhe / Sergio Merli

LOCALISATION DU PROJET :

X NO.	2004/XXXX	ÉMISSION	X.X. PAR
	DATE		
REVISION			

SCEAU	DATE	APPROUVÉ PAR



TITRE DU PROJET :
**Règlement de zonage
 # _____ concernant la protection
 des rives, du littoral et des plaines
 inondables**

TITRE DU DESSIN :
RIVIÈRE AUX SABLES

TECHNICIEN : Julie Dagné technarb.	VÉRIFIÉ PAR : Françoise Boivin urbaniste
APPROUVÉ PAR :	CHARGÉ DE PROJET : Françoise Boivin urbaniste
ÉCHELLE : 1:4000	DATE : Avril 2006
HOR : VERT :	RÈGLEMENT NO :
CARNET DE NOTES NO :	DOSSIER NO : 17214-12-002
RÉFÉRENCE : jon1erua.dgn jon2erua.dgn	PLAN : 2/4

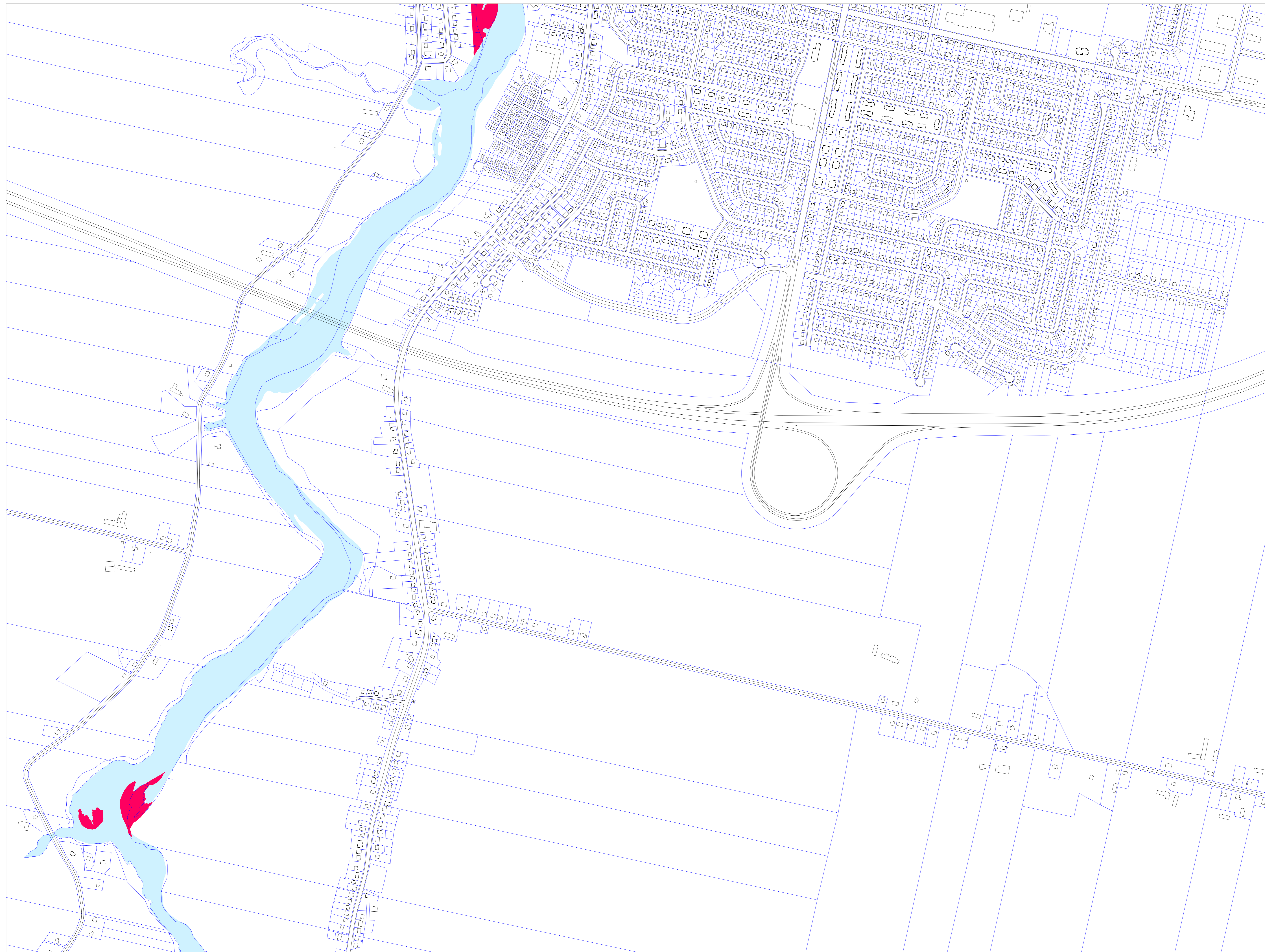

**Zone de grand courant
(20 ans)**

Date de désignation provinciale officielle: 27 mars 1997
 Ministère de l'Environnement et de la Faune du Québec / Ministère de l'Environnement du Canada
 Denis Cléhe / Sergio Marchi

LOCALISATION DU PROJET :

X	2004/XXXX	ÉMISSION	X.X.
NO.	DATE	REVISION	PAR

SCEAU

DATE _____ APPROUVÉ PAR _____



TITRE DU PROJET :
**Règlement de zonage
 # _____ concernant la protection
 des rives, du littoral et des plaines
 inondables**

TITRE DU DESSIN :
RIVIÈRE AUX SABLES

TECHNICIEN : Julie Gagné tech.urb.	VÉRIFIÉ PAR : Françoise Boivin urbaniste
APPROUVÉ PAR :	CHARGÉ DE PROJET : Françoise Boivin urbaniste
ÉCHELLE : 1:4000	DATE : Avril 2006
HOR : VERT :	RÈGLEMENT NO :
CARNET DE NOTES NO :	DOSSIER NO : 17214-12-002
RÉFÉRENCE : Jon3crus.dgn	PLAN : 3/4

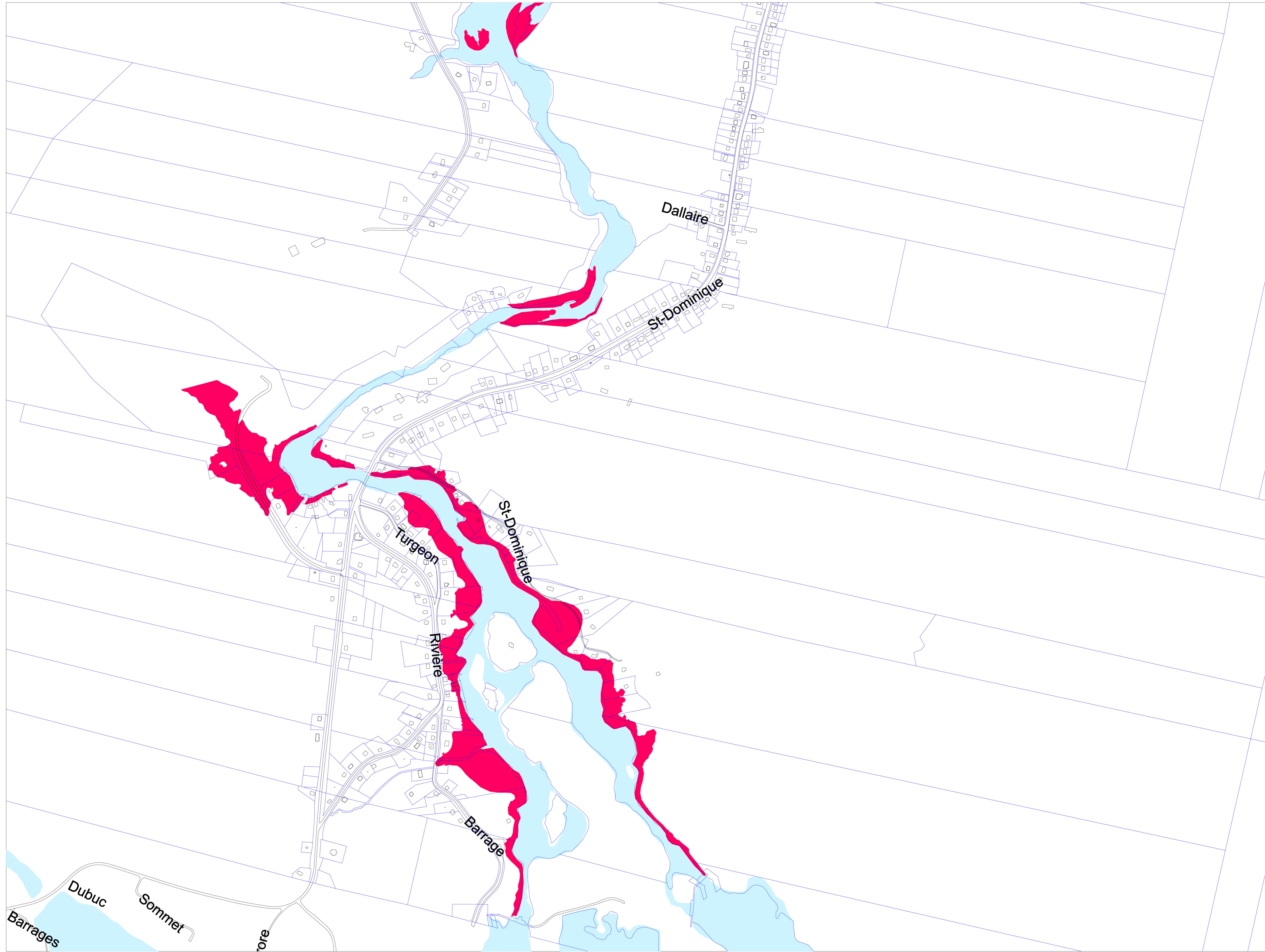

**Zone de grand courant
(20 ans)**

Date de désignation provinciale officielle: 27 mars 1997
 Ministère de l'Environnement et de la Faune du Québec / Ministère de l'Environnement du Canada
 David Cléche / Sergio Marchi

LOCALISATION DU PROJET :

X NO.	2004/XXXX	ÉMISSION	X.X. PAR
	DATE	REVISION	

SCEAU	DATE	APPROUVÉ PAR
-------	------	--------------



TITRE DU PROJET :
Règlement de zonage # _____ concernant la protection des rives, du littoral et des plaines inondables

TITRE DU DESSIN :
RIVIÈRE AUX SABLES

TECHNICIEN : Julie Gagné tech.urb.	VÉRIFIÉ PAR : Françoise Bohin urbaniste
APPROUVÉ PAR :	CHARGÉ DE PROJET : Françoise Bohin urbaniste
ÉCHELLE : 1:4000	DATE : Avril 2006
HOR : VERT :	RÈGLEMENT NO :
CARNET DE NOTES NO :	DOSSIER NO : 17214-12-025
RÉFÉRENCE : JonScruu.dgn	PLAN : 4/4